

Damijana Dušak

Od: Matjaž Strajnar <Matjaz.Strajnar@dri.si>
Poslano: sreda, 06. april 2022 11:15
Za: Damijana Dušak
Zadeva: RE: pobuda za postavitve ogledala v Krškem na cesti R1 220/1334 Krško-Brežice

Pozdravljeni.

Sporočam vam, da v območju cestnih priključkov na državno cesto (pregledno polje) ni dovoljeno vzpostaviti kakršnekoli vegetacije ali postaviti objekte, naprave in druge predmete ter storiti kar koli drugega, kar bi oviralo preglednost cest, križišča ali priključka, skladno s 1. odstavkom 75. člena Zakona o cestah (ZCes-1).

Predlagam vam, da lastnike vegetacije na obeh straneh priključka pozovete k ukrepu odstranitve ali znižanja vegetacije na 75 cm, s čimer bo preglednost zagotovljena in varnost pri vključevanju na državno cesto bistveno izboljšana.

Lastnikom predstavite na način, da ogledalo nikoli ne ponudi tako dobrega pogleda, vozila je težko opaziti, še posebej v slabem vremenu, ko je ogledalo mokro ali se ga oprijema rosa, motoristi so slabo vidni itd., zato ogledalo postavimo samo tam, kjer je nemogoče drugače zagotoviti preglednost. Tu gre pa le za nekaj zelenja, ki ogroža varnost v prometu.

Lep pozdrav.

Matjaž Strajnar

DRI upravljanje investicij, d.o.o.
Sektor za tehnično urejanje prometa
Kotnikova ulica 40, Ljubljana

T: (01) 306 8339
M: (031) 560 846
E: matjaz.strajnar@dri.si
www.dri.si



From: Damijana Dušak <Damijana.Dusak@krsko.si>
Sent: Wednesday, April 6, 2022 11:05 AM
To: Gašper Pipan <Gasper.Pipan@dri.si>; Matjaž Strajnar <Matjaz.Strajnar@dri.si>
Subject: pobuda za postavitve ogledala v Krškem na cesti R1 220/1334 Krško-Brežice

Pozor: Prejeta pošta prihaja iz naslova zunanjega pošiljatelja. Ne klikajte na morebitne povezave ali priponke, če niste prepričani, kdo je pošiljatelj ali sumite v varnost priponk ali povezav!

Pozdravljeni!

Dobili smo pobudo občana za postavitve cestnega ogledala, zaradi nezadostne preglednosti pri vključevanju na cesto R1 220/1334 Krško-Brežice, v km 1+948, na križišču z občinsko cesto LC 191113 Stara vas-Libna. Ogledalo je že

postavljeno za pogled iz smeri Brežic, sedaj pa bi želeli še eno ogledalo za pogled v smeri proti Krškem. Prosimo za ogled in odobritev.

Lep pozdrav!

Infrastruktura (vir Občina) > Cestno omrežje (BCP)

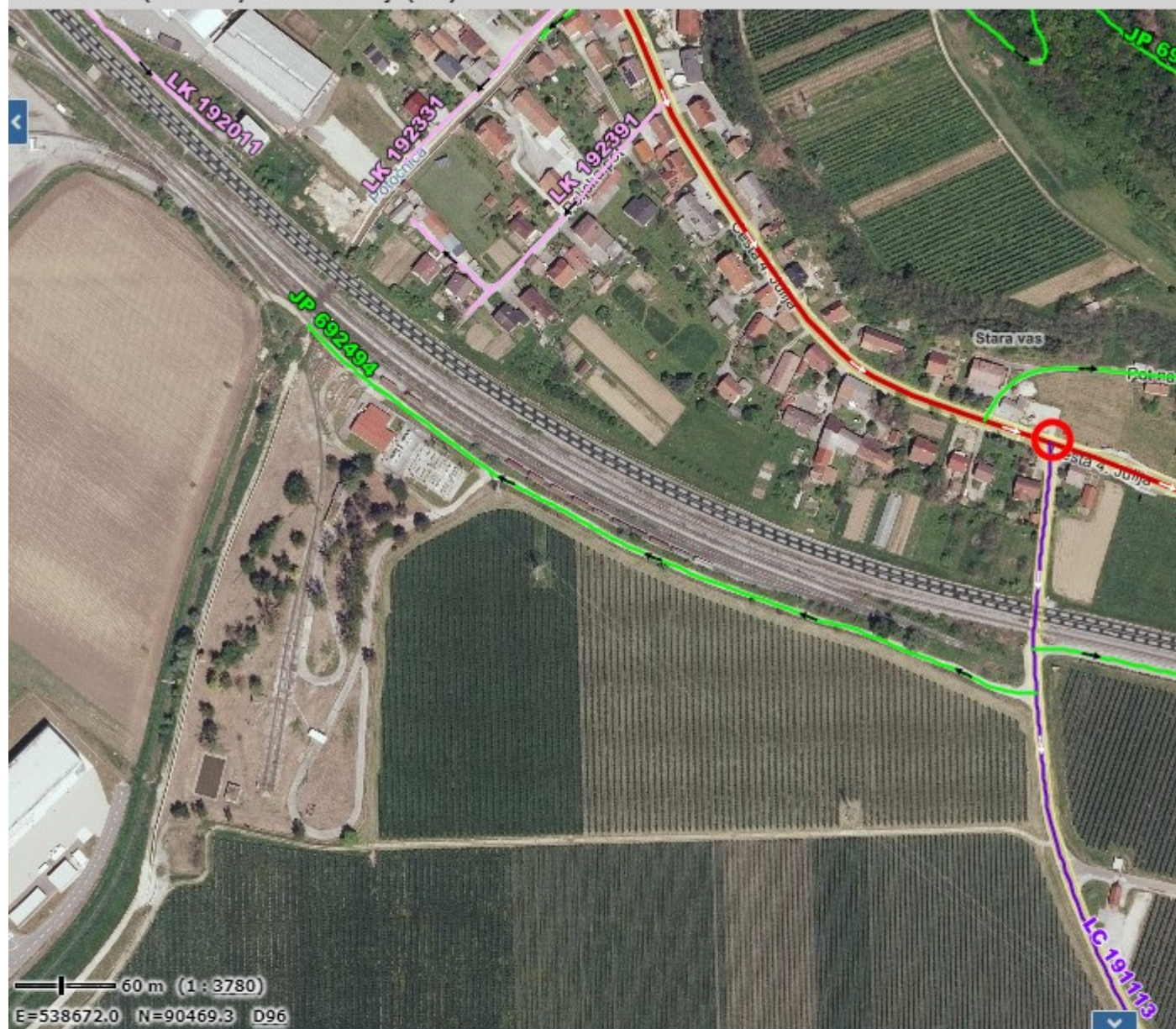

E = 539193.4 N = 90225.9 z ≈ 158.5 m

najbližja h.št. (24 m): **Cesta 4. julija 130, 8270 Krško**
katastrska občina: **1316-STARA VAS**, parcela: **750/2 (površina 7959 m2)**

cestni odsek: **1334-Krško-Brežice [R1, 12715m]**
stacionaža: **1948 m**

BCP→

Ceste:

KATEGORIJA:	R1
CESTA:	220
ODSEK:	1334
OPIS:	Krško-Brežice
DOLŽINA ODSEKA [m]:	12885
GEOMETRIJA:	



Damijana Dušak
višji svetovalec

E: damijana.dusak@krsko.si

M: 041 636 441



Cesta krških žrtev 14, 8270 Krško, SI
T: +386 7 49 81 305, F: +386 7 49 22 221

KRŠKO